

Terrassen und Eingangsstufen
einschl. Podest Bauherrenleistung!

Fussbodenheizung im EG und DG

EVS EVS

Bauantragspläne sind keine Bauausführungspläne!
Die enthaltenen Maße sind z. T. Bauzeichnungsmaße.
Verbindliche Maße können nur aus den Ausführungsplänen des Hausherstellers unter Berücksichtigung der zulässigen Maßtoleranzen entnommen werden!

Möbel und Einrichtungsgegenstände sind nur unverbindliche Vorschläge!

Hinweis:
Die in der BAP eingezeichneten Sanitärobjekte sind abweichend von der BuL und sind aufpreispflichtig. Aufpreis wird seitens Altkauf mitgeteilt.

Alle Fenster im Erdgeschoss, außer das Treppenhausfenster, mit elektrischen Rollläden!

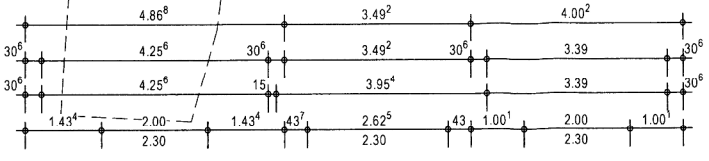

Brüstungsgeländer für den geplanten Terrassenbereich Bauherrenleistung!

Ausführung Terrassenbereich, sowie ggf. die Entwässerung der Terrasse Bauherrenleistung!

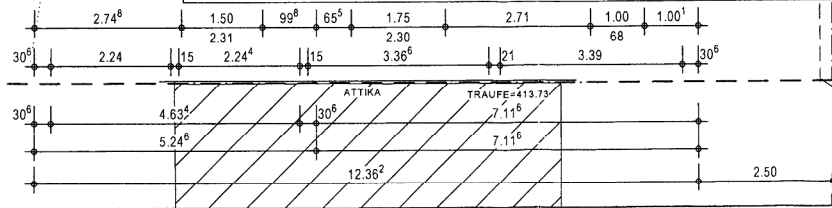
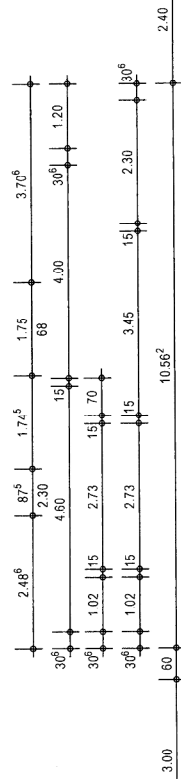
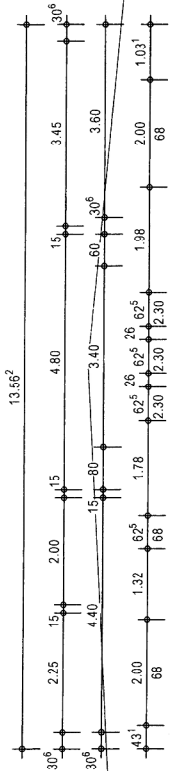
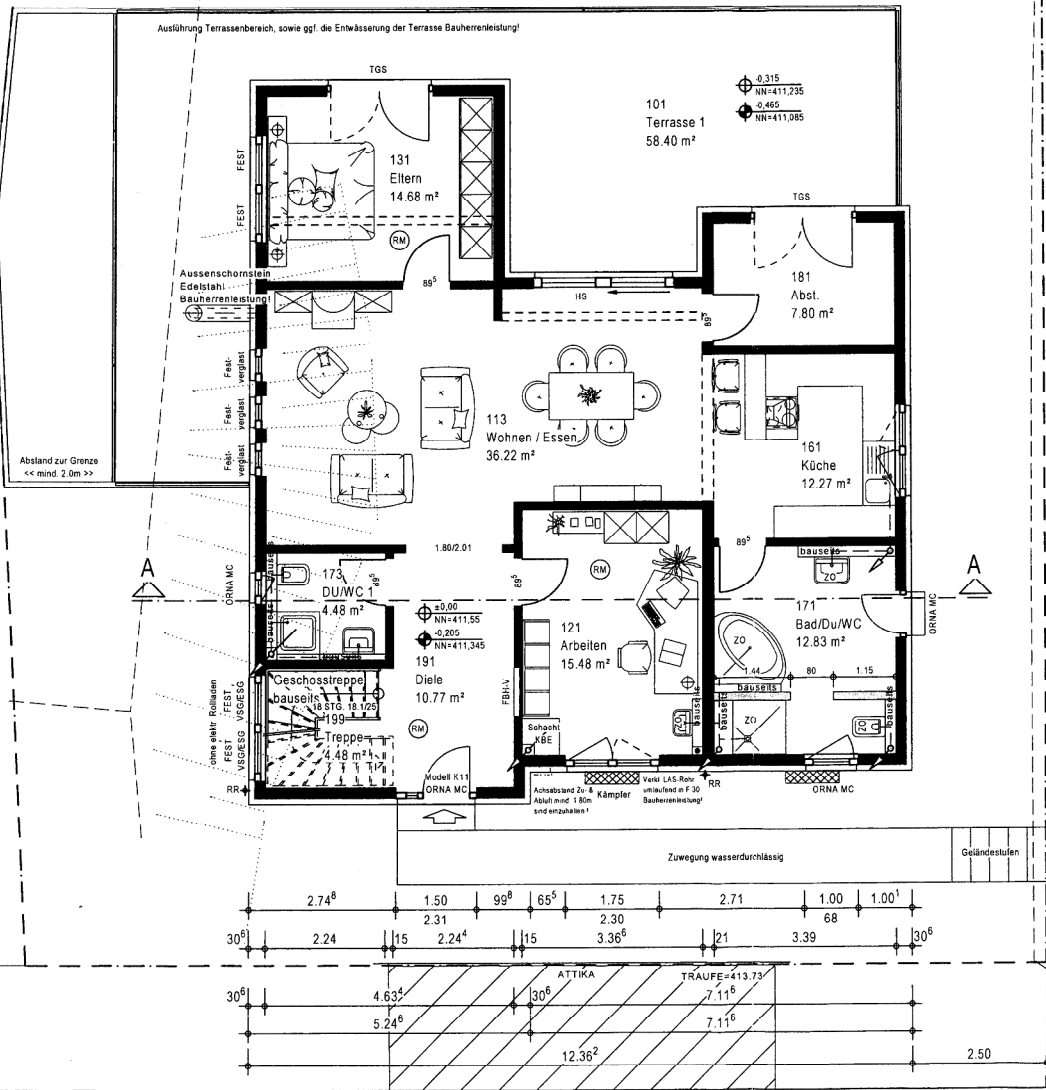

(RM) = Rauchwarnmelder
bauseits bzw. BHL -> Bauherrenleistung

Unterschrift Bauherr(en)

Unterschrift Architekt

| Index | Datum | Änderungsgrund |
|-------|-------|----------------|
| a | | |
| b | | |
| c | | |
| d | | |
| e | | |
| f | | |

Entwurfsverfasser:
Bauherr:

KV-Nr.:
Haustyp: BAD_VILBEL Dachneigung: 20 Kniesockwand: 2.74m

Anschrift Bauherr:

Bauort:

Gemarkung: Mühlhofen Flur: -- Flurstk.:

Plan: **Erdgeschoss** Maßstab: 1:100

erstellt am: 11.07.2014 erstellt durch:

geändert am: geändert durch:

Terrassen und Eingangsstufen
einschl. Podest Bauherrenleistung!

Fussbodenheizung im EG und DG

Bauantragspläne sind keine Bauausführungspläne!
Die enthaltenen Maße sind z. T. Baurichtmaße.
Verbindliche Maße können nur aus den Ausführungsplänen des Hausherstellers unter Berücksichtigung der zulässigen Maßtoleranzen entnommen werden!

Möbel und Einrichtungsgegenstände sind nur unverbindliche Vorschläge!

Hinweis:
Die in der BAP eingezeichneten Sanitärobjekte sind abweichend von der BuL und sind aufpreispflichtig. Aufpreis wird seitens Altkauf mitgeteilt.

(RM) = Rauchwarnmelder
bausichts bzw. BHL -> Bauherrenleistung

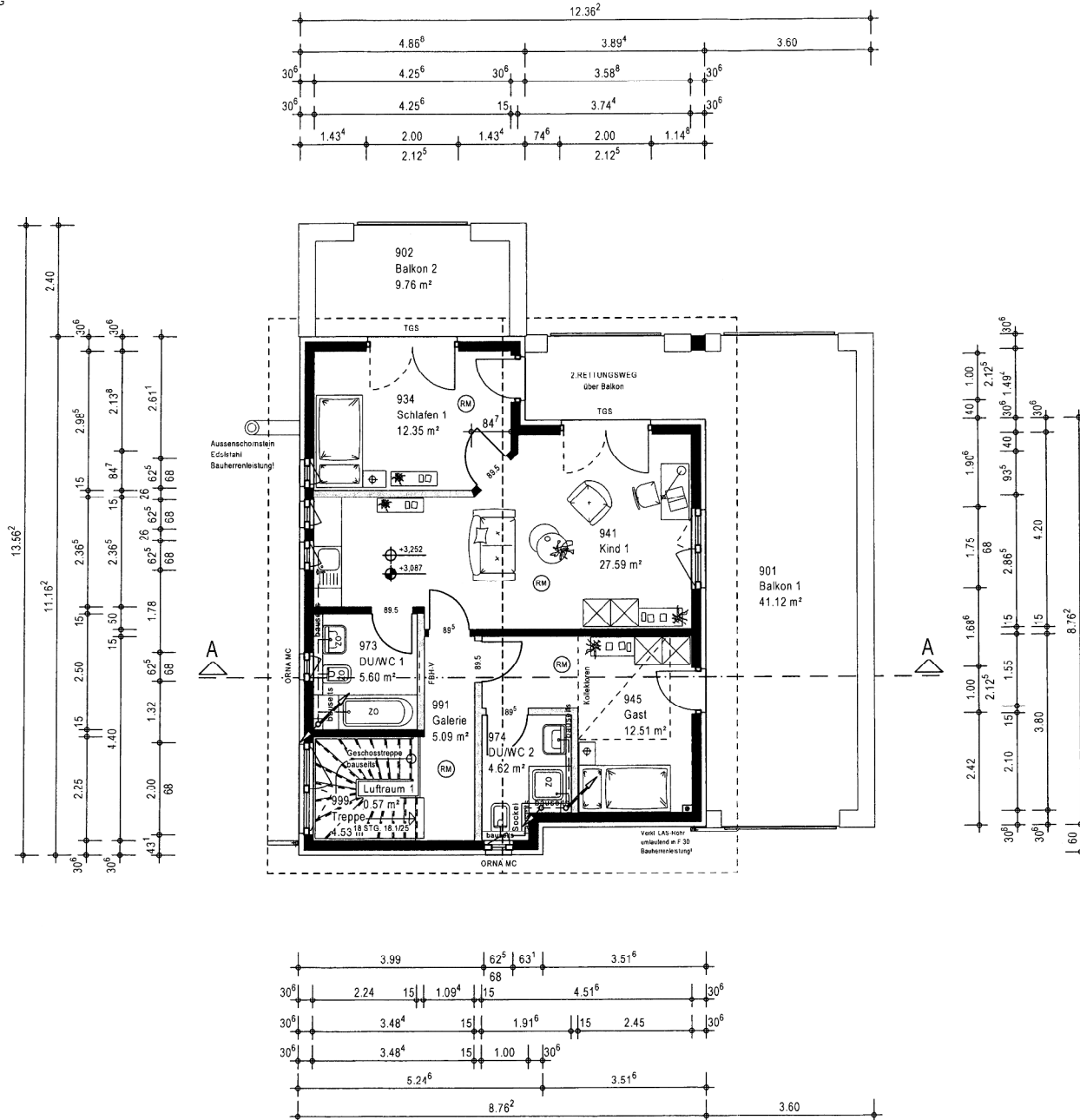

Unterschrift Bauherr(en)

Unterschrift Architekt

| Index | Datum | Änderungsgrund |
|-------|-------|----------------|
| a | | |
| b | | |
| c | | |
| d | | |
| e | | |
| f | | |

Entwurfsverfasser:

Bauherr:

KV-Nr.:

Haustyp: BAD_VILBEL Dachneigung: 20 Kniestockwand: 2.74m

Anschrift Bauherr:

Bauort:

Gemarkung: Mühlhofen Flur: --

Plan: **Dachgeschoss** Maßstab: 1:100

erstellt am: 11.07.2014 erstellt durch:

geändert am: geändert durch:

KG-Aussendämmung:
Vor Hausmontage bis max. 30cm
unter OK RFB EG führen.
Bauherrenleistung!

Dämmung Kellergeschoss
(innen und außen)
gem. EnEV-Nachweis!

Kellergeschoss gem. Statik und Bodengutachten Bauherrenleistung!
Bauantragspläne sind keine Ausführungspläne. Maße können nicht übernommen werden!

Kellerabdichtung gegen aufstauendes Sickerwasser,
gem. Bodengutachten!

Bauantragspläne sind keine Bauausführungspläne!
Die enthaltenen Maße sind z. T. Baurichtmaße.
Verbindliche Maße können nur aus den Ausführungsplänen
des Hausherstellers unter Berücksichtigung
der zulässigen Maßtoleranzen entnommen werden!

Möbel und Einrichtungsgegenstände sind nur
unverbindliche Vorschläge!

Die im Grundriss dargestellten Versorgungsanschlüsse
sind Vorschläge, die durch den Bauherren rechtzeitig
vor Baubeginn mit den örtlichen Ver-/Entsorgungs-
unternehmen sowie den ausführenden Handwerkern für
Heizung/Sanitär/Elektro detailliert abzustimmen sind.
Eventl. erforderliche Änderungen sind dem ausführenden
Rohbau-Unternehmer rechtzeitig vor Baubeginn mitzuteilen,
damit Bauteildurchbrüche entsprechend angepasst werden können.

bauseits bzw. BHL => Bauherrenleistung

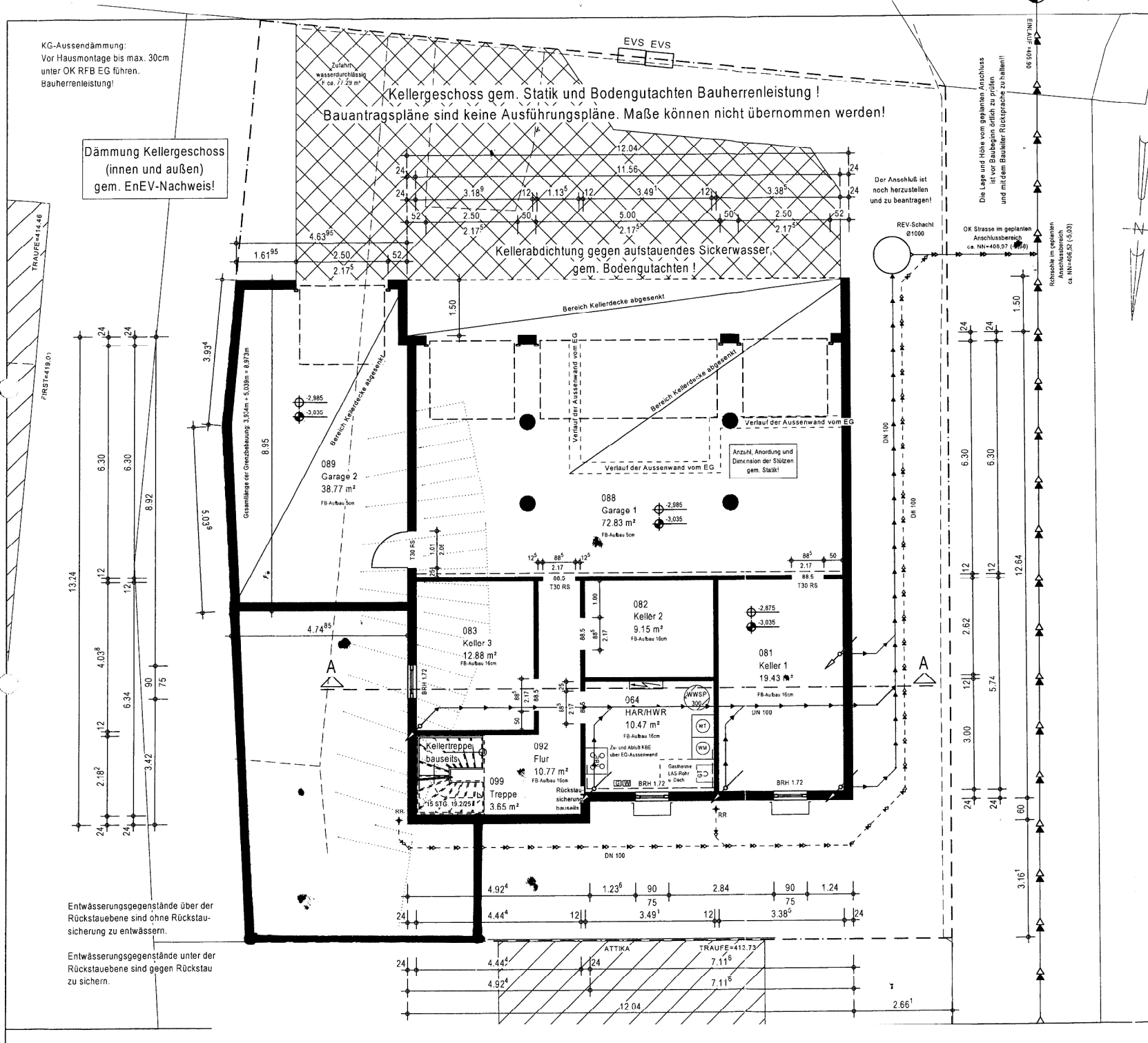

Entwässerungsgegenstände über der
Rückstauenebene sind ohne Rückstau-
sicherung zu entwässern.

Entwässerungsgegenstände unter der
Rückstauenebene sind gegen Rückstau
zu sichern.

| Unterschrift Bauherr(en) | | |
|--|-------|-----------------|
| Unterschrift Architekt | | |
| Index | Datum | Änderungsgrund |
| a | | |
| b | | |
| c | | |
| d | | |
| e | | |
| f | | |
| Entwurfsverfasser: Bauherr: | | |
| KV-Nr.: _____ | | |
| Haustyp: BAD_VILBEL Dachneigung: 20 Kniestockwand: 2.74m | | |
| Anschrift Bauherr: | | |
| Bauort: | | |
| Gemarkung: Mühlhofen Flur: -- Flurstk.: | | |
| Plan: | | Maßstab: |
| Kellergeschoss | | 1:100 |
| erstellt am: 11.07.2014 | | erstellt durch: |
| geändert am: | | geändert durch: |